QUICKTRONIC® QTz8

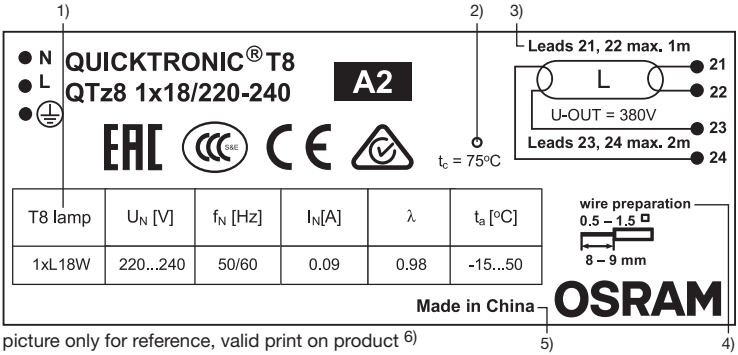

T8 lamp	U_N [V]	f_N [Hz]	I_N[A]	λ	t_a [°C]
1xL18W	220...240	50/60	0.09	0.98	-15...50

picture only for reference, valid print on product 6)

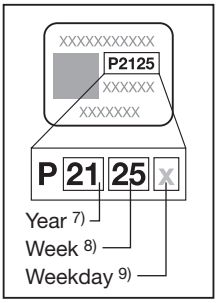

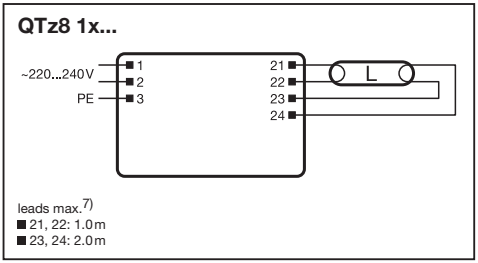

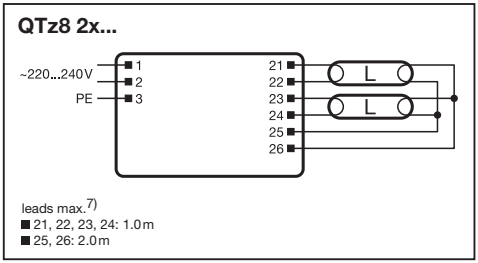

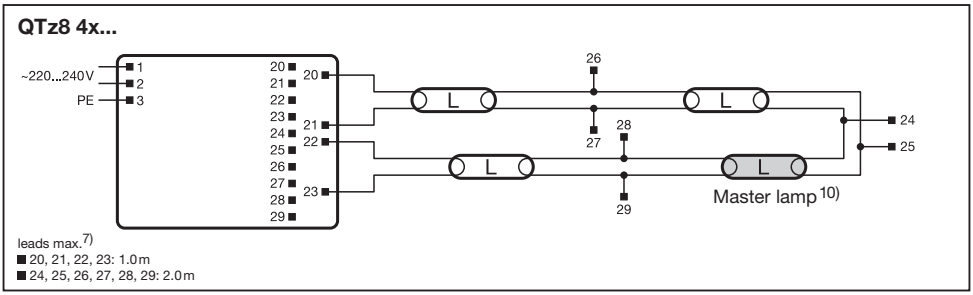

OSRAM

	QTz8 1x18	QTz8 1x36	QTz8 2x18	QTz8 2x36	QTz8 4x18
10A (B/C)	34 x	34 x	34 x	15 x	15 x
16A (B/C)	56/94 x	56/94 x	56/94 x	25/40 x	25/40 x
A	≤20 A	≤20 A	≤20 A	≤23 A	≤23 A
T_H	130 µs	130 µs	130 µs	250 µs	250 µs

(GB) 1) lamp. 2) t_C point. 3) Max. permitted cable length between ECG and lamp; leads max. 4) Wire Preparation. 5) Made in China. 6) picture only for reference, valid print on product. 7) Year. 8) Week. 9) Weekday

(D) 1) Lampe. 2) t_C-Punkt. 3) Max. Leitungslänge zwischen EVG und Lampe; Leitungslänge max. 4) Kabelvorbereitung. 5) Hergestellt in China. 6) Foto dient nur als Referenz, gültiger Aufdruck auf dem Produkt. 7) Jahr. 8) Woche. 9) Wochentag

(RUS) 1) Лампа. 2) датчик контроля теплового режима. 3) Макс. длина кабеля между прибором и лампой. 4) Подготовка провода. 5) Сделано в Китае. 6) изображение используется только в качестве примера, действительная печать на продукте. 7) год. 8) неделя. 9) день недели

(KZ) 1) Шам. 2) ТБ нүктесі. 3) Құрылғы мен шам арасындағы кабельдің максималды ұзындығы. 4) Сымды дайындау. 5) Қытайда жасалған. 6) Сурет тек мысал ретінде берілген, жарамды басылым өнімде. 7) Жыл. 8) Апта. 9) Жұмыс күндері

(GR) Εισαγωγή: OSRAM SALES ΥΠ. ΕΛΛΑΔΟΣ, Ερμου 56 105 63 Αθηνα, Τηλ. Κεντρο: +30 2130994036, e-mail: greece@osram.com
(RUS) (KZ) Производитель/Дайындаушы: OSRAM GmbH, Марсель-Бройер-штрассе 6, 80807 Мюнхен, Германия. Импортер/Импорттаушы: ООО «ОСРАМ»/«OCPAM» ЖШС, 115230, Россия/Ресей, г. Москва/Мәскеу қ., Варшавское ш., д./үй 47, корпус 4, тел.: +7 499 649 7070
(H) Forgalmazó: OSRAM a.s. Magyarországi Fióktelepe, 1119 Budapest, Fehérvári út 84/A
(PL) OSRAM Sp. z o.o., Aleje Jerozolimskie 94, 00-807 Warszawa
(TR) Osram Teknolojileri Ticaret A.Ş., Büyükdere Cad. Esentepe Mah. Bahar Sok. No: 13/4, River Plaza Kat:4 Şişli-İstanbul, Phone: +90 212 703 43 00
(HR) Uvoznik: OSRAM EOOD, Koshovete area, sec. 225, № 879, 4199 Trud, Municipality Maritsa, Plovdiv District, Bulgaria, tel.: +359 32 348 110
(RO) OSRAM EOOD, Koshovete area, sec. 225, № 879, 4199 Trud, Municipality Maritsa, Plovdiv District, Bulgaria, tel.: +359 32 348 110
(BG) Производител: OSRAM GmbH, Марсел-Бройер-штрасе 6, 80807 Мюнхен, Германия. Доставчик: ОСРАМ ЕООД, Местност Кошовете, кв. 225, № 879, 4199 Труд, Община Марица, Област Пловдив, България, тел.: +359 32 348 110

www.osram.ru/EAC

C10238698
G15103726
28.10.21
22
PAP

OSRAM GmbH
Berliner Allee 65
86153 Augsburg
Germany
www.osram.com